STAGE 05 組裝駕駛員座椅

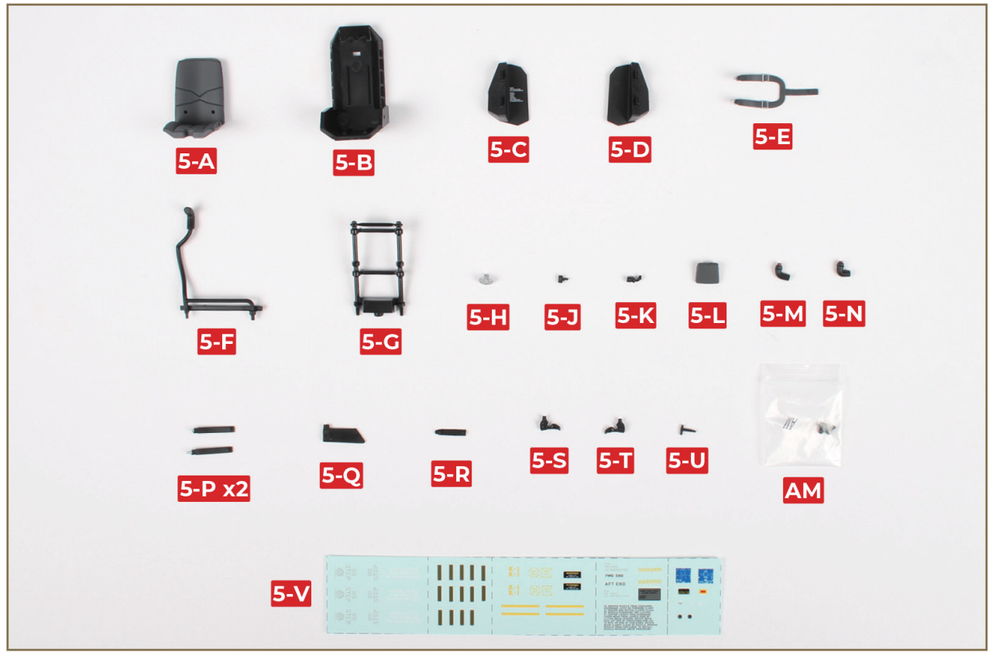

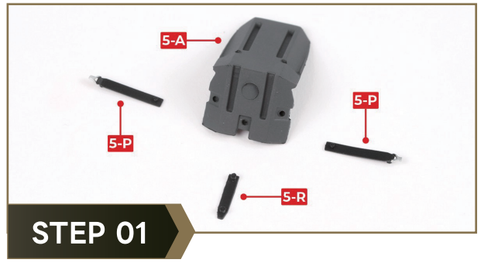

STEP 01

準備零件 5-A、5-P 及 5-R，如圖所示。

Prepare parts 5-A, 5-P, and 5-R as shown.

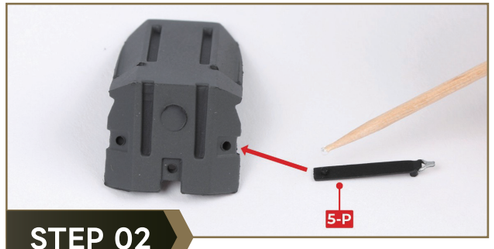

STEP 02

將 5-P 黏貼至 5-A。

Glue 5-P to 5-A.

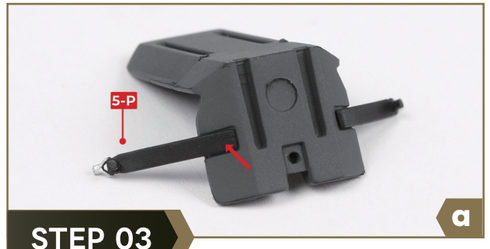

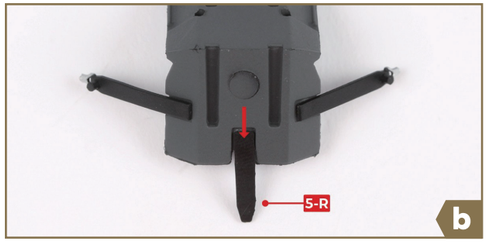

STEP 03

在另一側將另一個 5-P 黏貼至 5-A。將 5-R 黏貼至中央凹槽內。

Glue 5-P to 5-A on the opposite side. Glue 5-R into the central recess.



STEP 04

依照紅線標示位置，在 5-B 上塗抹少量膠水。

Apply glue to 5-B as shown by the red lines.

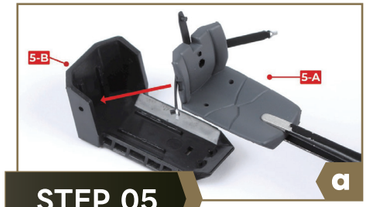



STEP 05

將 5-A 黏貼至 5-B。

Glue 5-A to 5-B.





STEP 06

將 5-P 黏貼至 5-B。

Glue 5-P sur 5-B.



STEP 07

在另一側重複相同步驟。

Repeat on the opposite side.



STEP 08

將 5-E 穿過 5-B，如圖所示。

Push 5-E through 5-B as shown.



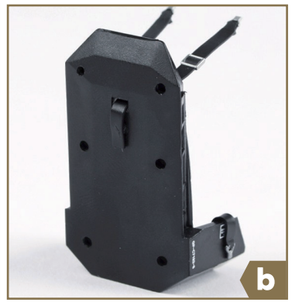

STEP 09

將 5-E 黏貼至 5-B。

Glue 5-E to 5-B.





STEP 10

將 5-E 的另一端黏貼至 5-A。

Glue the other ends of 5-E to 5-A.



STEP 11

將 5-H 黏貼至 5-A。

Glue 5-H to 5-A.





STEP 12

將 5-R 黏貼至 5-A。

Glue 5-R to 5-A.



STEP 13

依照圖示安裝 5-C。

Attach 5-C as shown.



STEP 14

在另一側安裝 5-D。

Attach 5-D to the opposite side.



STEP 15

黏貼並安裝 5-Q。

Glue and attach 5-Q.





STEP 16

黏貼並安裝 5-G。

Glue and attach 5-G.



STEP 17

黏貼並安裝 5-F。

Glue and attach 5-F

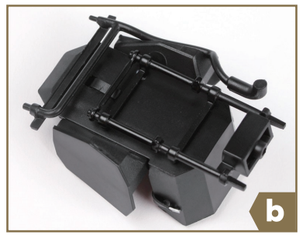



STEP 18

安裝 5-M 與 5-N，並確認其方向朝向內側。

Attach 5-M and 5-N, checking that they point inwards.



STEP 19

將 5-L 黏貼至 5-B。

Glue 5-L to 5-B.





STEP 20

將駕駛員座椅組件放入駕駛艙（第 04 期零件）。

Place the pilot seat into the cockpit (stage 04).



STEP 21

使用 1 顆 AM 螺絲固定。

Screw the parts together using 1x AM.

建議可等8E、8C、8G，座椅左側零件裝完再裝入座椅



STEP 22

接著開始組裝副駕駛操縱裝置。取出零件 5-S 與 5-T，並依照圖示確認方向。

You will now add details to the co-pilot's controls. Take 5-S and 5-T, orienting them as shown.





STEP 23

將 5-S 黏貼至 4-L 左側。

Glue 5-S into the left side of 4-L.



STEP 24

將 5-T 黏貼至 4-L 右側。

Glue 5-T into the right side of 4-L.





STEP 25

將 5-U 黏貼至 3-E。零件採防呆設計，只能以正確方向安裝。

Glue 5-U onto 3-E. The parts are shaped so only fit together one way.





STEP 26

將 5-K 黏貼至 4-A。

Glue 5-K onto 4-A.



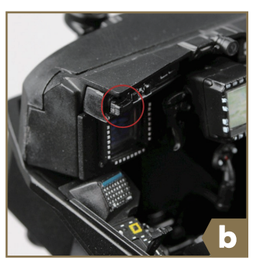

STEP 27

STAGE COMPLETE



將 5-J 黏貼至 4-A。零件採防呆設計，只能以正確方向安裝。

Glue 5-J to 4-A. The parts are shaped so only fit together one way.